

**MOBILPASS  
TICKET**

*gültig ab 1. Januar 2018*



***Vergünstigte 4er-  
und MonatsTickets.***



**VRS**

***Verkehrsverbund  
Rhein-Sieg***

# Günstiger unterwegs mit Bus und Bahn.

## Hier gibt es den MobilPass.

Viele Menschen im Verkehrsverbund Rhein-Sieg (VRS) können beim zuständigen **JobCenter** oder **Sozialamt** bzw. beim **Landschaftsverband Rheinland** einen MobilPass bekommen – und damit vergünstigte 4er- und Monats-Tickets kaufen. Das gilt für Empfänger von:

- ALG II und Sozialgeld (SGB II)
- Leistungen für Grundsicherung im Alter und bei Erwerbsminderung sowie laufender Hilfe zum Lebensunterhalt außerhalb von Einrichtungen (SGB XII)
- Regelleistungen nach dem Asylbewerberleistungsgesetz (sowie unbegleitete minderjährige Flüchtlinge)
- Laufenden Leistungen der Kriegsopferfürsorge nach dem Bundesversorgungsgesetz

Kölner und Bonner Bürger können mit ihrem KölnPass bzw. Bonn-Ausweis MobilPassTickets nutzen.

Nähere Informationen erhalten Sie bei den zuständigen Ämtern Ihrer Stadt.

## Hier kaufen Sie Ihr MobilPassTicket.

Die MobilPass-Tickets erhalten Sie bei den Verkaufsstellen der VRS-Verkehrsunternehmen, an den meisten Ticketautomaten und bei vielen Busfahrern.

Es gibt zwei verschiedene Tickets:

- **4erTicket MobilPass:** Für eine oder mehrere berechnete Personen gleichzeitig. Pro Person und Fahrt stempeln Sie ein Feld ab.
- **MonatsTicket MobilPass:** Eine Person kann einen Monat lang rund um die Uhr in den ausgewählten Städten/Gemeinden fahren. Das Ticket kann auch an andere Personen mit MobilPass (bzw. KölnPass oder Bonn-Ausweis) weitergegeben werden.

Für einzelne Fahrten können Sie Ihr MonatsTicket mit einem Anschlussticket erweitern. Mehr Informationen finden Sie in einer eigenen Broschüre zu diesem Thema.

Tickets	
<b>4erTicket MobilPass</b>	
<b>MonatsTicket MobilPass</b>	
Anschlusstickets	
<b>AnschlussTicket</b> im erweiterten VRS-Netz	
<b>EinfachWeiterTicket</b> für Fahrten in den AVV und VRR, z. B. nach Aachen oder Düsseldorf	

1a	1b	2a	2b	3	4	5
5,30	6,40	6,40	8,80	11,20	17,50	25,60
29,00	38,70	38,70	44,70	54,50	64,60	78,00

**3,70** pro Fahrt und Person

**6,60** pro Fahrt und Person

# Hier bringt Sie das MobilPassTicket weiter.

ÜBERSICHTSKARTE



Die MobilPassTickets können Sie für alle Städte/Gemeinden auf dieser Karte kaufen.

Für alle Haltestellen innerhalb einer Stadt/Gemeinde gilt der gleiche Preis.



## Nicht nur alleine fahren.

Mit dem MonatsTicket MobilPass können Sie montags bis freitags ab 19 Uhr sowie den ganzen Tag an Wochenenden und Feiertagen (immer bis 3 Uhr des Folgetages) kostenlos

- eine Person über 14 Jahren (mit MobilPass, KölnPass oder Bonn-Ausweis)
- **und** 3 Kinder von 6 bis einschließlich 14 Jahren
- **und** ein Fahrrad mitnehmen

# Das brauchen Sie für Ihre Fahrt.

## Mit dem 4erTicket MobilPass.

MobilPass,  
KölnPass oder  
Bonn-Ausweis

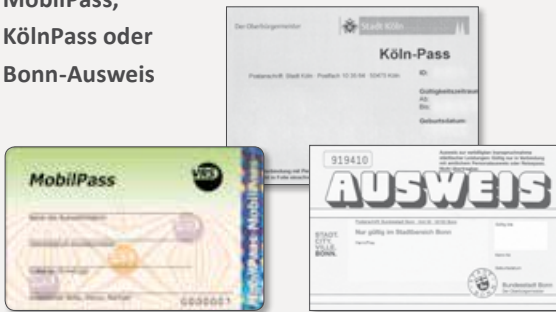

4erTicket MobilPass



gültiger  
Lichtbildausweis



Der VRS druckt seine Broschüren klimafreundlich und umweltschonend auf 100% Altpapier, zertifiziert mit dem Blauen Engel.



ClimatePartner<sup>o</sup>  
Klimaneutral  
Druck | ID 53510-1713-1006

## Mit dem MonatsTicket MobilPass.

MobilPass,  
KölnPass oder  
Bonn-Ausweis



Kundenkarte



Wertmarke  
MonatsTicket  
MobilPass

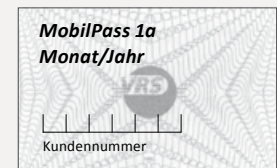

gültiger  
Lichtbildausweis



Maßgeblich für die genauen Leistungen und Preise aller Tickets sind die Beförderungsbedingungen Nahverkehr NRW und die Tarifbestimmungen des VRS, die Sie unter [www.vrsinfo.de](http://www.vrsinfo.de) finden.

# Hier erhalten Sie Ihr MobilPassTicket und andere VRS-Tickets.

## Verkaufsstellen

- **Bergheim** | Busbahnhof | REVG
- **Bergisch Gladbach**
  - Busbahnhof | wupsi
  - Bensberg | Busbahnhof | RVK
- **Bonn**
  - Hauptbahnhof | DB
  - Busbahnhof | SWB
  - Bertha-von-Suttner-Platz | Bahnsteig B | SWB
  - Münsterstr. 18 | Cassius-Bastei | SWB
  - Bad Godesberg | Alte Bahnhofstr. 22a | SWB
  - Bad Godesberg | Bahnhof | DB
  - Beuel | Bahnhof | DB
- **Brühl**
  - Bahnhof | DB
  - Carl-Schurz-Str. 42 | Fahrgastcenter Brühl-Mitte | Stadtwerke Brühl
- **Burscheid** | Großbrucher Str. 3 | Kraftverkehr Gebr. Wiedenhoff
- **Düren**
  - Bahnhof | DB
  - Markt 6 | iPUNKT | DKB
- **Dormagen** | Willy-Brandt-Platz 1 (Bahnhof) | SDG StadtBus Dormagen
- **Euskirchen**
  - Bahnhof | DB
  - Oststr. 1–5 (Bf) | SVE
- **Frechen** | Hauptstr. 124–126 | REVG
- **Gummersbach** | Busbahnhof | OVAG
- **Hennef** | Bahnhofstr. 32 | RSVG
- **Hürth** | Hürth-Park | L227 | Stadtwerke Hürth
- **Kall** | Bahnhof | RVK
- **Kerpen** | Horrem | Bahnhof | DB
- **Köln**
  - Braunsfeld | Scheidtweilerstr. 38 | KVB
  - Deutz | Bahnhof Messe/Deutz | DB
  - Dom/Hbf | KVB
  - Ebertplatz | KVB
  - Ehrenfeld | Ehrenfeldgürtel 14 | KVB
  - Hauptbahnhof | DB
  - Mülheim | Bahnhof | DB
  - Mülheim | Wiener Platz | U-Bahn-Zwischenebene | KVB
  - Neumarkt | U-Bahn-Zwischenebene | KVB
  - Porz | Flughafen Köln/Bonn, Term. 2 | DB
  - Südstadt | Karolingerring 10 | KVB
- **Leichlingen** | Unterschmitte 41 | Verkehrsbetrieb Hüttebräucker
- **Leverkusen**
  - Bahnhof | DB
  - Wiesdorf | CityPoint | wupsi
  - Opladen | Busbahnhof | wupsi
  - Fixheide | Borsigstr. 18 | wupsi
- **Mechernich** | Bahnhof | Büro Schäfer Reisen
- **Monheim** | Rathausplatz 20 | BSM
- **Overath** | Bahnhof | RVK
- **Rheinbach** | Bahnhof | RVK
- **Siegburg**
  - Bahnhof | DB
  - Busbahnhof | RSVG
- **Troisdorf** | Sieglar | Steinstr. 31 | RSVG
- **Waldbröl** | Brölbahnstr. 17 | OVAG
- **Wipperfürth** | Alte Papiermühle 13 | OVAG

## Verkehrsunternehmen

- **BSM – Bahnen der Stadt Monheim GmbH**  
02173/9574-0 | [www.bahnen-monheim.de](http://www.bahnen-monheim.de)
- **DB Regio AG, Region NRW**  
Kundendialog: 0180 6 464006 (Festnetz 20ct/Anruf, Mobil max. 60ct/Anruf) | Abo-Center NRW: 0180 6 033 099 (Festnetz 20ct/Anruf, Mobil max. 60ct/Anruf) | [www.bahn.de/vrs](http://www.bahn.de/vrs)
- **DKB – Dürener Kreisbahn GmbH**  
02421/3901-0 | [www.dkb-dn.de](http://www.dkb-dn.de)
- **Karl Schäfer Omnibusreisen GmbH**  
02443/1000 | [www.schaefer-mechernich.de](http://www.schaefer-mechernich.de)
- **KVB – Kölner Verkehrs-Betriebe AG**  
0180 6 504030 (Festnetz 20ct/Anruf, Mobil max. 60ct/Anruf) | [www.kvb.koeln](http://www.kvb.koeln)
- **Kraftverkehr Gebr. Wiedenhoff GmbH & Co. KG**  
02174/3334 | [www.wiedenhoff.com](http://www.wiedenhoff.com)
- **National Express Rail GmbH**  
0221/13999444 | [www.nationalexpress.de](http://www.nationalexpress.de)
- **OVAG – Oberbergische Verkehrsgesellschaft mbH**  
02261/9260-0 | [www.ovaginfo.de](http://www.ovaginfo.de)
- **REVG – Rhein-Erft-Verkehrsgesellschaft mbH**  
02271/768520 | [www.revg.de](http://www.revg.de)
- **RSVG – Rhein-Sieg Verkehrsgesellschaft mbH**  
02241/499-0 | [www.rsvg.de](http://www.rsvg.de)
- **RVK – Regionalverkehr Köln GmbH**  
0180 6 131313 (Festnetz 20ct/Anruf, Mobil max. 60ct/Anruf) | [www.rvk.de](http://www.rvk.de)
- **SDG – Stadtbus Dormagen GmbH**  
02133/272625 | [www.stadtbus-dormagen.de](http://www.stadtbus-dormagen.de)
- **SVE – Stadtverkehr Euskirchen GmbH**  
02251/1414-0 | [www.sveinfo.de](http://www.sveinfo.de)
- **Stadtwerke Hürth AÖR**  
02233/53-903 | [www.svh-direkt.de](http://www.svh-direkt.de)
- **SWB – Stadtwerke Bonn Verkehrs-GmbH**  
**SSB – Elektrische Bahnen der Stadt Bonn und des Rhein-Sieg-Kreises**  
0228/711-1 | [www.stadtwerke-bonn.de](http://www.stadtwerke-bonn.de)
- **Stadtwerke Brühl GmbH**  
02232/702300 | [www.stadtbus-bruehl.de](http://www.stadtbus-bruehl.de)
- **Transregio – MittelrheinBahn**  
0261/98887070 | [service@trans-regio.de](mailto:service@trans-regio.de) | [www.mittelrheinbahn.de](http://www.mittelrheinbahn.de)
- **Verkehrsbetrieb Hüttebräucker**  
02175/8992-0 | [www.treffpunkt-bus.de](http://www.treffpunkt-bus.de)
- **wupsi GmbH**  
02171/5007-0 | [info@wupsi.de](mailto:info@wupsi.de) | [www.wupsi.de](http://www.wupsi.de)

## Haben Sie Fragen zu Fahrplan und Tarif?

### Schlaue Nummer für Bus & Bahn 0 180 6 50 40 30

(Festnetz 20ct/Anruf, Mobil max. 60ct/Anruf)